

Es bueno  
**saberlo** | Instructivo de  
uso fácil de su  
Seguro Colectivo



**Beneficio  
Ventanilla Única**



## PRESTADORES MÉDICOS CON PROCEDIMIENTO DE SISTEMA VENTANILLA ÚNICA

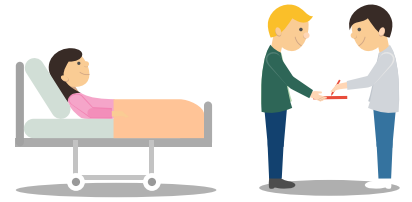

### ¿CÓMO FUNCIONA ESTE BENEFICIO?

- Una vez dado de alta el paciente, el hospital o clínica deriva directamente la cuenta a la Isapre del trabajador para el aporte correspondiente.
- Una vez efectuado el aporte de la Isapre, ésta lo deriva nuevamente al hospital o clínica.
- El hospital o clínica envía la cuenta en forma interna y directa a BICEVIDA Compañía de Seguros S.A. para su evaluación y liquidación, si corresponde, según las condiciones de la póliza y plan de beneficios contratado.
- En caso de corresponder cobertura, se envía el detalle y pago (a nombre del prestador) en forma directa al hospital o clínica.
- El hospital o clínica contacta al asegurado o responsable del pago de la cuenta, para que efectúe el pago del saldo final de la cuenta, correspondiente a la diferencia no cubierta por la Isapre y el Seguro Colectivo Complementario de Salud Bice Vida (co-pago final asegurado).





## INSTITUCIONES EN CONVENIO CON SISTEMA VENTANILLA ÚNICA

### SANTIAGO



### REGIONES

#### Antofagasta



#### Copiapó



#### Coquimbo



#### Vallenar



#### Rancagua



#### Concepción



#### Temuco



#### Punta Arenas



### IMPORTANTE

El convenio Ventanilla Única es solo para los asegurados afiliados a una Isapre.



Para mayor información puede llamar a nuestro Contact Center al 800 20 20 22.